

T.C.
MERSİN ÜNİVERSİTESİ REKTÖRLÜĞÜ
DÖNER SERMAYE İŞLETME
TEKLİF İSTEME FORMU

25/04/2024

İlan No : 2024-04-1496
İstem No : 74594
Alım No :
Talep Eden Birim : İdari Bölümler / Teknik Servis
Konu : HİZMET ALIMI

Talep Edilen Hasta :

Son Teslim Tarihi & Saat : 29/04/2024 15:00:00

S.No	Malzeme Açıklaması	Miktar	Birim	Birim Fiyat	Toplam Tutar	Marka	UBB kodu	Tesl. Süresi (Gün)
1	DEMİR KORKULUK-DUVAR VE KAPI YAPIMI HİZMET ALIMI	1	Adet					

MEÜ hastanesi için DEMİR KORKULUK-DUVAR VE KAPI YAPIMI HİZMET ALIMI satın alınmasına ihtiyaç duyulmuştur...../...../..... tarih ve saat kadar aşağıdaki şartlara göre düzenlenerek profarma faturanın Satınalma Bürosuna gönderilmesini rica ederim.

- 1-Tekliflerin yazılı olması,
- 2-İhale dökümanının tamamen okunup kabul edildiğinin belirtilmesi,
- 4-TL (Türk Lirası) olarak fiyat verilip,birim fiyatlarının rakamla ve yazıyla yazılması,
- 5-Üzerinde kazıntı,silinti,düzeltilme bulunmaması,
- 6-Ad,Soyad veya ticaret unvanı yazılmak suretiyle yetkili kişilerce imzalanmış olması,
- 7-Teklif verilmeyecekse FAKS mesajının bir açıklama ile gönderilmesi,

TESLİMAT SÜRESİ,UBB KODU,MARKA BELİRTİLMİYEN TEKLİFLER DEĞERLENDİRME DIŞI OLACAKTIR,TEKLİFLER SIRA NUMARASINA GÖRE VERİLMELİDİR.

İrtibat Fax: 0324 241 00 90 TLF: 0324 241 00 00 - 22570-22593-22598

Mail adresi: hastanesatinalma@mersin.edu.tr

Fiyat opsiyonu en az 45 gün olacaktır.

Serdar ÇUKUR
Hastane Müdürü

NOT : İlanlarımız www.mersin.edu.tr adresinde yayımlanmaktadır.

(A)

PSİKİYATRİ KLİNİĞİ KORKULUK, DUVAR VE KAPI YAPILMASI İŞLERİ

KORKULUK

*21 mm çapında s=2 mm boru korkuluk yapılacak

*Düseyde 14 cm arayla H=192 cm yüksekliğinde 21 mm çapında s=2mm boru, yatayda 2 adet 40x5 mm silme demir kullanılarak korkuluk yapılacak

*Tüm korkulukların etrafı çepeçevre 40 x30x 2 mm kutu profille dönülecektir

*BÜTÜN KORKULUK MALZEMELER 2 KAT ANTİPAS 2 KAT RAL 7008 SENTETİK BOYA İLE BOYANACAK

*TOPLAM KORKULUK YAPILACAK PARAPET UZUNLUĞU 16,70 M'DİR.

*MEVCUTTAKİ TÜM KORKULUKLAR

FİRMA TARAFINDAN SÖKÜLEREK İDAREYE TESLİM EDİLECEKTİR

Y5.4.13

SIGARA ICME

K18/150/240

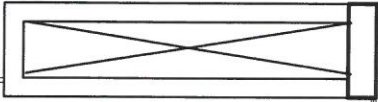

17/250/240

(B)

boyalı RAL 7008 alüminyum dograma kapı takılacak
kapı yeri teknik servis tarafından hazırlanacaktır
kapı C60 profilden 218 cm x 100 cm olacak
kapı içi 5 mm plexy glass malzeme olacak

NOT: korkuluk sayısı gösterim amaçlıdır, gerçek sayı değildir

KORKULUK GORUNUSU

141414



14141414

35 M2
MERKEZİ BULUSMA VE MESGULİYET

(C)

suya dayanıklı alçıpan bölme duvar + sıva + boya yapılacak

190 cm x 322 cm

(D)

suya dayanıklı alçıpan bölme duvar + sıva + boya yapılacak

190 cm x 322 cm

Y5.4.14

MURAT KOŞAR
Mekina Teknikeri

NA.
Nihan AYDIN ERTUĞRUL
İnşaat Y. Mühendisi

PSİKIYATRİ KLİNİĞİ KORKULUK, BÖLME DUVAR VE KAPI YAPILMASI İŞLERİ İNŞAAT TEKNİK ŞARTNAMESİ

Sayfa No : 1
Tarih : 04.04.2024

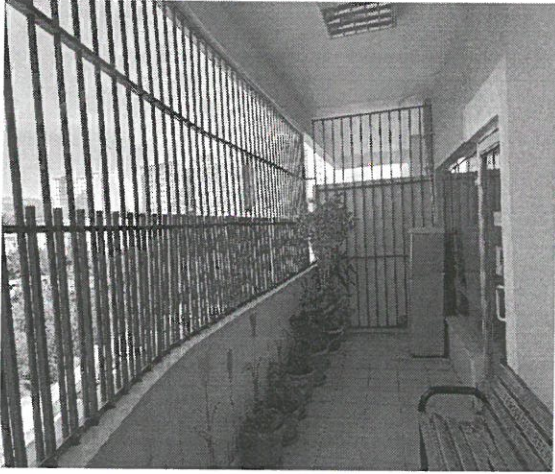
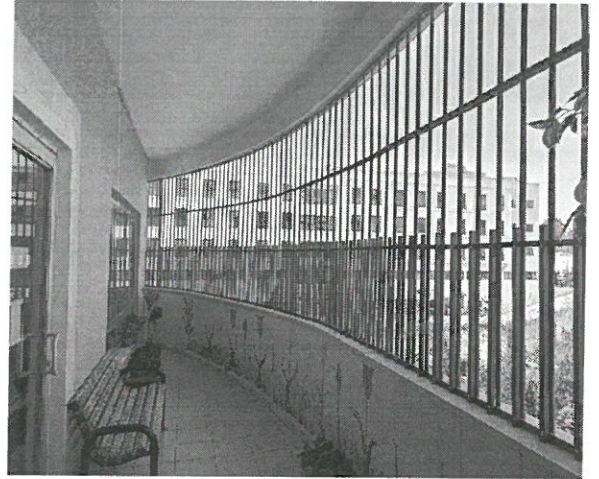

MEVCUT KORKULUKLAR SÖKÜLEREK İDARE TARAFINDAN BELİRLENEN YERE TAŞINACAKTIR.
TÜM YENİ KORKULUKLAR RAL 7008 RENGİNE BOYANACAKTIR.

[Handwritten signature]

NA

PSİKİYATRİ KLİNİĞİ KORKULUK, BÖLME DUVAR VE KAPI YAPILMASI İŞLERİ İNŞAAT TEKNİK ŞARTNAMESİ

Sayfa No : 2

Tarih : 04.04.2024

Sıra No	1
Poz No	15.460.1005
Tanımı	Elektrostatik toz boyalı ısı yalıtımsız alüminyum doğrama imalatı yapılması ve yerine konulması (C60 serisi)
Birimi	M2
Tarifi	İdarece onanmış proje, detay resimleri ve beğenilmiş numunesine göre; sınıflandırma, kimyasal bileşim, mekanik özellikleri, tasarım, ölçü ve kalınlık toleransları bakımından mevcut standartlara ve teknik şartnamesine uygun ekstrüzyonla biçimlendirilmiş, taşıyıcı alüminyum doğrama C60 profilleri (kasa, kayıt, kanat profilleri) elektrostatik toz boyalı alüminyum profillerle; her türlü bir veya çift eksenli, normal açılır veya sürme vs. pencere, camekan, kapı kanadı ve kasanın v.b. fabrikada imali, her türlü montaj malzemeleri (epdm fitili , montajın yapılacağı yerle (kör kasa vs) doğrama arasında ısı, su, hava sızdırmazlığı yalıtımını sağlamak için PVC pestili (bitümlü folyo bant), montaj dübeli vs.) ile yerine takılması ve çalışır halde teslimi, işyerine nakli, her türlü malzeme zayıtı, işçilik, iş yerinde yatay ve düşey taşıma giderleri, müteahhit genel giderleri ve kârı dâhil 1 kg fiyatı :

Sıra No	2
Poz No	77.145.1008
Tanımı	ALÜMİNYUM DOĞRAMALARI KAPI KOLU VE AYNALARI
Birimi	AD
Tarifi	İspanyolet Mekanizmaları (Kol hariç) : İdarece beğenilecek ispanyolet kolu ve profil içindeki yuvasında tek veya çift yönde hareket eden ispanyolet çubuğu, çubuk üzerine kanat yüksekliğine göre en az iki adet bulunan paslanmaz çelikten mamul ispanyolet makarası ve sıkıştırmaya müsait ayarlanabilir, damak veya alüminyumdan yapılmış makara karşılıklarından meydana gelecektir. Görünen aksam polisaj ve eloksal yapılmış olacaktır. 120 cm'den büyük boydaki pencere kanadında ve kapılardaki ispanyolet makaralar 3 veya 4 adet olacaktır.İspanyolet kol eksenel olacaktır. İspanyolet mekanizmaları TS 4049, TS 4644'te tarif edilen metotlarla tayin edilecek güvenlik gruplarında istenen hava infiltrasyon sınırları içinde kalmayı sağlayacaktır. İspanyolet çubuğuna kumanda etmeyen, profilde açılan deliğe (yuva) giren dil vasıtası ile kapanma temin eden kollar kullanılmayacaktır. Kapı ve Pencere Menteşeleri : Doğrama bünyesinde bulunan alüminyum kapı ve pencere menteşelerinde gövde ve mildeki aşınmaya karşı önlemler alınacaktır (sert plastik kılıf). Ancak idarenin onayı ile görünüm isteği veya gereklilikten dolayı (büyük kapılar, çarpma kapılar, rüzgara maruz kapılar vb.) çelik yuvalı, ayarlı menteşeler olacaktır. Kilitler - Kollar ve aynaları İmalatlarda TSE belgeli kilitler kullanılacaktır. Kilitlerde kullanılacak kol ve aynaları, çekme profilden kesilmiş keskin ve sivri köşeli olmayacaktır. Kollar ve aynaları polisaj ve elekson yapmaya müsait alışımda döküm veya dolu çubuktan döküm olacaktır. Bu kolların demir maçalara tespiti gizli (gömme) setuskur vidalarla yapılacaktır. Kapı Altı Fırçaları Eşiksiz ve rüzgara maruz yerlerde 3 cm.yükseklikte ve en az iki sıralı kıl fırçalar, özel plastik kapatıcılar veya sıkıştırmalı mekanizmalar kullanılacaktır. NOT: Yukarıdaki malzemelere ait vidalar teklif fiyata dahil olup Alüminyum malzemeler ile kullanılacak bu vidalar (TS 79 - 80 - 432)'ye uygun olacak ve mutlak suretle korozyona karşı korunmuş olacaktır.

Sıra No	3
Poz No	77.145.1005
Tanımı	ALÜMİNYUM DOĞRAMALARI KAPI VE PENCERE MENTEŞESİ
Birimi	AD
Tarifi	Kapı ve Pencere Menteşeleri : Doğrama bünyesinde bulunan alüminyum kapı ve pencere menteşelerinde gövde ve mildeki aşınmaya karşı önlemler alınacaktır (sert plastik kılıf). Ancak idarenin onayı ile görünüm isteği veya gereklilikten dolayı (büyük kapılar, çarpma kapılar, rüzgara maruz kapılar vb.) çelik yuvalı, ayarlı menteşeler olacaktır.

Sıra No	4
Poz No	Özel.inş.001
Tanımı	4 mm kalın. Plexy glass cam takılması (ALÜMİNYUM DOĞRAMA KAPININ CAMI)
Birimi	M2
Tarifi	4 mm kalınlığında renksiz düzplexy glass camın takılacağı yere göre kesilmesi, çivilerle yerlerine tutturulması, cam macunu, cam çivisi ve zayıtı, işyerinde yükleme, yatay ve düşey taşıma, boşaltma, işçilik, müteahhit genel giderleri ve kârı dâhil, 1 m ² fiyatı :

PSİKİYATRİ KLİNİĞİ KORKULUK, BÖLME DUVAR VE KAPI YAPILMASI İŞLERİ İNŞAAT TEKNİK ŞARTNAMESİ

Sayfa No : 3

Tarih : 04.04.2024

Sıra No	5
Poz No	15.530.1252
Tanımı	Alçı levhalar ile tek iskeletli bölme duvar yapılması (Duvar C 50 profil - 60 cm aks aralığı) (her iki yüzünde tek kat 12,5 mm su emme oranı azaltılmış alçı levha ile)
Birimi	M2
Tarifi	İdarece onaylanmış proje ve detaylarına göre; taşıyıcı sistemin çerçevesini oluşturan, taban ve tavana sabitlenecek Duvar U-profillerinin (DU) döşemeye temas edecek yüzeylerine profil ile aynı genişlikte yalıtım bandı yapıştırılması ve her iki profil uçlarından yaklaşık 5 cm mesafeden başlayarak 60 cm aralıklarla mevcut duvara vida ve plastik dubel kullanılarak sabitlenmesi, Duvar C-profillerinin (DC) kat yüksekliğinden 10 mm kısa kesilmesi, yan duvarlara sabitlenecek DC profillerin duvara temas edecek yüzeylerine profil ile aynı genişlikte yalıtım bandı yapıştırılması ve her iki profil uçlarından yaklaşık 5 cm mesafeden başlayarak 60 cm aralıklarla mevcut duvara vida ve plastik dubel kullanılarak sabitlenmesi, DC profillerinin 60 cm aralıklarla DU profillerinin arasına DC profiller yüzleri aynı tarafa bakacak şekilde yerleştirilmesi, alçı levhaların gerektiği durumlarda kesilerek ebatlanması ve rende kullanılarak kesilen kenarlar düzeltilmesi, kesilen kenarlara ve levhaların pahlı olmayan kenarlarına uygun aparatlarla yaklaşık 45° açıyla suni pah açılması, kat yüksekliğinden 10 - 15 mm kısa kesilen alçı levhaların zeminden 10 - 15 mm yükseltilerek DC ve DU profillere, vida başları alçı levha ile hem yüz olacak şekilde borazan vidalarla, düşeyde en fazla 30 cm mesafede sabitlenmesi, levha yatay derzlerinin her iki yüzde birbirinden en az 40 cm şaşırtılması, bu işlemin duvarın diğer yüzünde aynı şekilde yapılması, 3 mm den fazla boşluklara derz dolgu alçısı ile ön dolgu yapılması, vida başlarının derz dolgu alçısıyla kapatılması, yüzey kontrolü yapıldıktan sonra kendinden yapışkanlı file derz bandının alçı levha ek yerlerini ortalayacak şekilde yapıştırılması, bant üzerine 10 cm genişliğinde ilk kat derz dolgu alçısı uygulanması, en az 2 saat sonra 20 cm genişliğinde ikinci kat derz dolgu alçısı uygulanması suretiyle bölme duvarın oluşturulması, her türlü malzeme ve zayıtı, işçilik, işyerinde yükleme, yatay ve düşey taşıma, boşaltma ile müteahhit genel giderleri ve kârı dâhil, 1 m ² fiyatı: ÖLÇÜ : Projesindeki boyutlar üzerinden m ² olarak hesaplanır. NOT : 1-Analiz detayında yalıtım malzemesi bulunmamakta olup, şartnamede istenilen performans gereklerini sağlayan, TS EN 13162 standardına uygun, levha tipi yalıtım malzemesi analiz için eklenecektir. 2- 0,50 m ² den küçük boşluklar düşülmez. 3- TS 1475-1 uygulama standardında belirtilen uygulama kurallarına uyulmalıdır.

Sıra No	6
Poz No	15.540.1427
Tanımı	Beton, sıva ve benzeri yüzeylere 1,5 mm kalınlıkta çimento esaslı kaplama yapılması
Birimi	M2
Tarifi	İdarece onaylanmış proje ve detaylarına uygun olarak beton, sıva vb. yüzeylere m ² ye 0,250 kg gidecek şekilde rulo veya fırça ile dekoratif kaplama astarı sürülmesi, sonra mala ile m ² ye 2,0 kg isabet edecek şekilde 1,50 mm kalınlıkta çimento esaslı kaplama yapılması, plastik mala ile usulüne uygun şekilde perdahlanması, temizliğinin yapılması, her türlü malzeme ve zayıtı, inşaat yerindeki yükleme, yatay ve düşey taşıma, boşaltma, işçilik araç ve gereç giderleri, yüklenici genel giderleri ve kârı dâhil, 1 m ² fiyatı: Ölçü: Projesi üzerinden kaplama yapılan yüzeyler ölçülür. Tüm boşluklar düşülür. Not: 3 m den yüksek duvar ve tavanlarda ayrıca iş iskelesi verilir. Sıva için iş iskelesi varsa, ayrıca kaplamaya verilmez.

Sıra No	7
Poz No	15.540.1321
Tanımı	Brüt beton, sıvalı veya eski boyalı yüzeylere, astar uygulanarak akrilik esaslı su bazlı boya yapılması (dış cephe)
Birimi	M2
Tarifi	Boyanacak yüzeylerin raspalama yapılarak, çapakların ve fazla grenli kısımların bertaraf edildikten sonra tek kat ortalama 0,070lt astar sürülmesi, üzerine 2 katta ortalama 0,222lt isabet etmek üzere istenilen renkte akrilik esaslı su bazlı boyanın fırça veya rulo ile yüzeye uygulanması için gerekli her türlü malzeme ve zayıtı, işçilik, yüklenici genel giderleri ve kârı dâhil, 1 m ² fiyatı: Ölçü: Projesi üzerinden boya yapılan yüzeyler ölçülür. Tüm boşluklar düşülür. Not: 3 m den yüksek duvar ve tavanlarda ayrıca iş iskelesi verilir. Sıva için iş iskelesi varsa, ayrıca boyaya verilmez.

PSİKİYATRİ KLİNİĞİ KORKULUK, BÖLME DUVAR VE KAPI YAPILMASI İŞLERİ İNŞAAT TEKNİK ŞARTNAMESİ

Sayfa No : 4

Tarih : 04.04.2024

Sıra No	8
Poz No	15.540.1112
Tanımı	Demir yüzeylere iki kat antipas, iki kat sentetik boya yapılması
Birimi	M2
Tarifi	Demir imalat yüzeylerinin zımpara ve tel fırça ile temizlenmesi, 0,091 lt 1.kat, 0,091 lt 2.kat (her kat farklı renkte) antipas sürülmesi, 0,096 lt 1.kat, 0,096 lt 2.kat istenilen renkte sentetik boya ile boyanması, her türlü malzeme ve zaiyatı, işçilik, yüklenici genel giderleri ve kârı dâhil 1 m ² fiyatı : Ölçü: a) Mobilyalarda boyanan yüzeyler ölçülür. b) Kapı ve bölmelerde; 1) Telaro kasalı olanlarda; sıvadan sıvaya iki yüzü ölçülür. 2) Kasalı (pervazsız) olanlarda; kasadan kasaya düşey düzlemdeki iki yüzün ölçüsüne kasa alanları dâhil edilir. 3) Kasa ve pervazlı olanlarda pervazdan pervaza iki yüzün ölçüsüne kasa dâhil edilir. 4) Bütün ölçülerde, girinti, çıkıntı ve cam boşlukları ölçüye katılmaz. Pencere kenarında çita varsa, ölçü buradan alınır. c) Camedân ve pencerelerde; 1)Camedân ve pervazlı pencerelerde; pervaz dışına pervazsız pencerelerde, sıva yüzünden sıva yüzüne olmak üzere düşey düzlemdeki alanı ölçülür. Yalnız bir satır hesabına alınır, iki satır boyanır. Cam boşluğu çıkarılmaz, denizlik, kasa ve kenarları mevcut ise ayrıca ölçülerek, alana ilâve edilir. 2) Çift pencerelerde aynen ölçülür, iki pencere arasındaki ahşap kasa ayrı ölçülür ve alan ilâve edilir. Her iki pencerenin iki yüzü boyanır, birer yüzü hesap edilir. Cam boşluğu çıkarılmaz. d) Parmaklık ve korkuluklarda bir yüzün düşey düzlemdeki izdüşüm alanı ölçülür. Boşluk düşülmez. e) Kolon, çatı makası, kiriş, kuranglez ve benzeri demir imalâta boyanan yüzler ölçülür.

Sıra No	9
Poz No	15.550.1202
Tanımı	Lama ve profil demirlerden çeşitli demir işleri yapılması ve yerine konulması
Birimi	M2
Tarifi	Çeşitli çelik çubuk, lama ve profil demirlerden yapılan her çeşit merdiven balkon köprü korkulukları, pencere ve bahçe parmaklıkları, çatıya çıkma, fosseptik ve benzeri yerlere yapılan merdivenler, ızgara ve benzeri işlerin yapılması için demir perçin, civata, kaynak ve her türlü malzeme ve zaiyatı, işyerinde yükleme, yatay ve düşey taşıma, boşaltma, işçilik, yüklenici genel giderleri ve kârı dâhil, (boya bedeli hariç) 1 kg fiyatı : Ölçü: İmalât ve varsa tespit malzemesi ile birlikte boyanmadan ve montajdan önce tartılır. Not: Ancak idareler lüzum gördüğü takdirde proje boyutları üzerinden bütün profillerin ve düğüm noktaları levhalarının cetveldeki ağırlıklarına nazaran tartı ağırlığını tahkik edebilir. Bu tartı neticesinde; cetvellere nazaran % 7 ağırlık fazlası da ödeme yapılır, % 7 den fazla ağırlık dikkate alınmaz. Bu tartı neticesinde bulunan ağırlığın cetveldekinden az olması halinde yapılan imalâtın idarece kabul edilmesi şartıyla tartı esas alınır.

Bu iş 4734 sayılı yapım işleri genel şartnamesine göre yapılacaktır.

MURAT KOŞAR
Mekina Teknikeri

Nihan AYDIN ERTUĞRUL
İnşaat Y. Mühendisi