

T.C.
MERSİN ÜNİVERSİTESİ REKTÖRLÜĞÜ
DÖNER SERMAYE İŞLETME
TEKLİF İSTEME FORMU

05/04/2024

İlan No : 2024-03-1128
İstem No : 74298
Alım No :
Talep Eden Birim : İdari Bölümler / Stok Kontrol Ve Satınalma Planlama
Konu : L ŞEKLİNDE ÇALIŞMA MASASI ALIMI

GT

Talep Edilen Hasta :

Son Teslim Tarihi & Saat : 15/04/2024 10:00:00

| S.No | Malzeme Açıklaması | Miktar | Birim | Birim Fiyat | Toplam Tutar | Marka | UBB kodu | Tesl. Süresi (Gün) |
|------|----------------------------|--------|-------|-------------|--------------|-------|----------|--------------------|
| 1 | ÇALIŞMA MASASI, L ŞEKLİNDE | 1 | Adet | | | | | |

Mersin Üniversitesi Hastanesince aşağıda cins,miktar ve özellikleri belirtilen malzemelerin satın alınmasına ihtiyaç duyulmuştur. Proforma faturanın aşağıdaki şartlara göre düzenlenerek Satınalma Bürosuna gönderilmesini rica ederim.

- 1-Tekliflerin yazılı olması,
- 2-İhale dökümanının tamamen okunup kabul edildiğinin belirtilmesi,
- 3-Teklif verilen malzemelerin teslim süreleri, barkod numarası, markaları ve ambalaj şekillerinin yazılması,
- 4-TL (Türk Lirası) olarak fiyat verilip,birim fiyatlarının rakamla ve yazıyla yazılması,
- 5-Üzerinde kazıntı,silinti,düzeltilme bulunmaması,
- 6-Ad,Soyad veya ticaret unvanı yazılmak suretiyle yetkili kişilerce imzalanmış olması,
- 7-Teklif verilmeyecekse FAKS mesajının bir açıklama ile gönderilmesi,
- 8- Malzemeler ilgili firma yetkilisince depoya teslim edilecektir.**Kurum bilgisi ve izni dışında kargo ile yapılan malzeme,fatura,irsaliye teslimatları kesinlikle kabul edilmeyecektir.**
- 9- Teklif verilen malzemelerin, idarenin kesin siparişine müteakip teslim sürelerinin teklif mektubunda bildirilmesi zorunludur.Teslim süresi ve opsiyon süresi bildirilmeyen teklifler kesinlikle kabul edilmeyecektir.

Önemli 10- Fiyat teklif cetveline teslimat süreleri mutlaka yazılmalıdır

TESLİMAT SÜRESİ,UBB KODU,MARKA BELİRTİLMİYEN TEKLİFLER DEĞERLENDİRME DIŞI OLACAKTIR,TEKLİFLER SIRA NUMARASINA GÖRE VERİLMELİDİR.

İrtibat Fax: 0324 241 00 90 TLF: 0324 241 00 00 - 22570-22593-22598

Mail adresi: hastanesatinalma@mersin.edu.tr

Fiyat opsiyonu en az 45 gün olacaktır.

Serdar ÇUKUR
Hastane Müdürü

NOT : İlanlarımız www.mersin.edu.tr adresinde yayımlanmaktadır.

2. Kez İlanı Gökülmiştir.

MASA

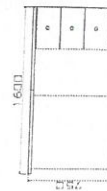
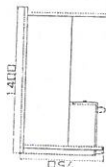
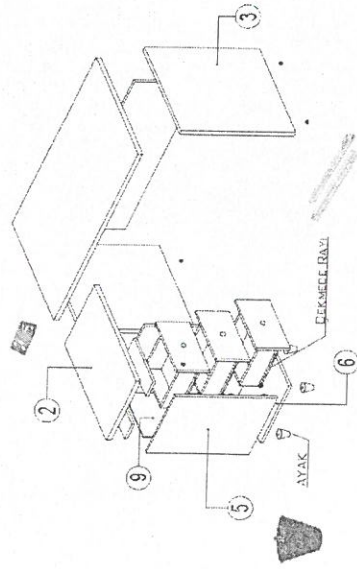
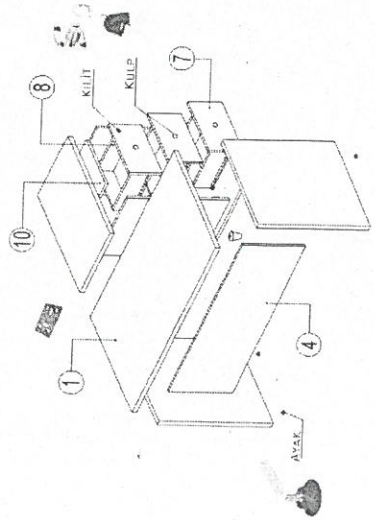

- 1 Masa Üst Tabla ; 30 mm Melamin Kaplı Yonga Levha Tüm Kenarlar 33x2mm PVC
- 2 Masa Ek Üst Tabla ; 30 mm Melamin Kaplı Yonga Levha Tüm Kenarlar 33x2mm PVC
- 3 Masa Ayak ; 30 mm Melamin Kaplı Yonga Levha 2 Kısa Kenar 33x2 mm PVC 1 Uzun Kenar 33x0,40 mm PVC
- 4 Ön Perde ; 18 mm Melamin Kaplı Yonga Levha 1 Uzun Kenar 22x0,4mm PVC
- 5 Masaya Entegre Dolap Yanı ; 18 mm Melamin Kaplı Yonga Levha 2 Uzun Kenar 22x0,4mm PVC
- 6 Masaya Entegre Dolap Alt Tabla ; 18 mm Melamin Kaplı Yonga Levha Tüm Kenarlar 22x0,4mm PVC
- 7 Çekmece Kapak ; 18 mm Melamin Kaplı Yonga Levha Tüm Kenarlar 22x2mm PVC
- 8 Çekmece Gövde ; 18 mm Melamin Kaplı Yonga Levha Kenar 22x0,4mm PVC
- 9 Keson Arkalık ; 8mm Melamin Kaplı Yonga Levha
- 10 Masaya Entegre Dolap Üst Kayıt ; 18 mm Melamin Kaplı Yonga Levha 2 Uzun Kenar 22x0,4mm PVC

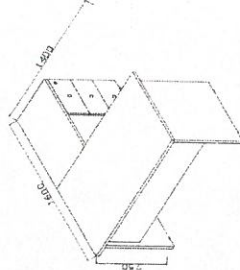

• Minifix bağlantılı takımı (metal dübelli) ve plastik kavela
• Çekmeceelerde klasik ray kullanılmıştır.
• Yüksekliği ayarlanabilir vazo ayak kullanılmaktadır.
• Masa ayaklarında pingo ayak kullanılmaktadır.

MURAT KOSAR
Mühendislik
Mühendisi

NİHAR AYDIN EKİNGERLİ
İnşaat Y. Mühendisi